

**Projecto: Moradia na Rua Casal da Raposa nº 24
Caselas**

[illegible]

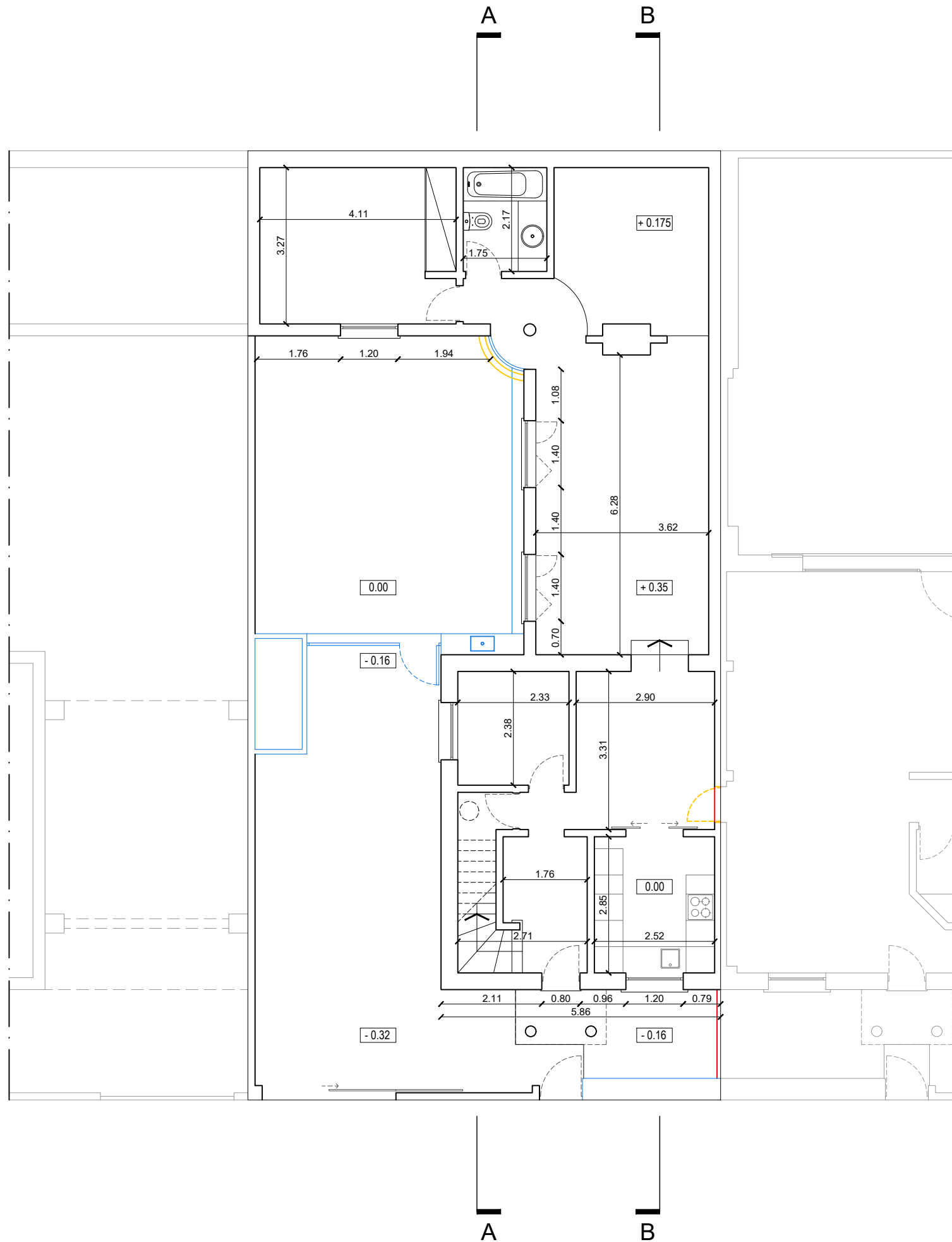

Projecto: Moradia em Caselas
Rua Casal da Raposa, nº24

Ciente: Gabriela Fernandes

Data: Julho 2016

Designação: **Alterações - Planta do Piso 0**

Escala: **1/100**

Proj. Arq:

Des. nº

244.30.101

António Santos Gomes
Atelier de Arquitectura

rua maria pia, lote 3 loja 1
1350-206 lisboa
tel: 21 397 08 50
asg@asg-arquitectos.com

TODAS AS COTAS E MEDIDAS DEVERÃO SER VERIFICADAS EM OBRA

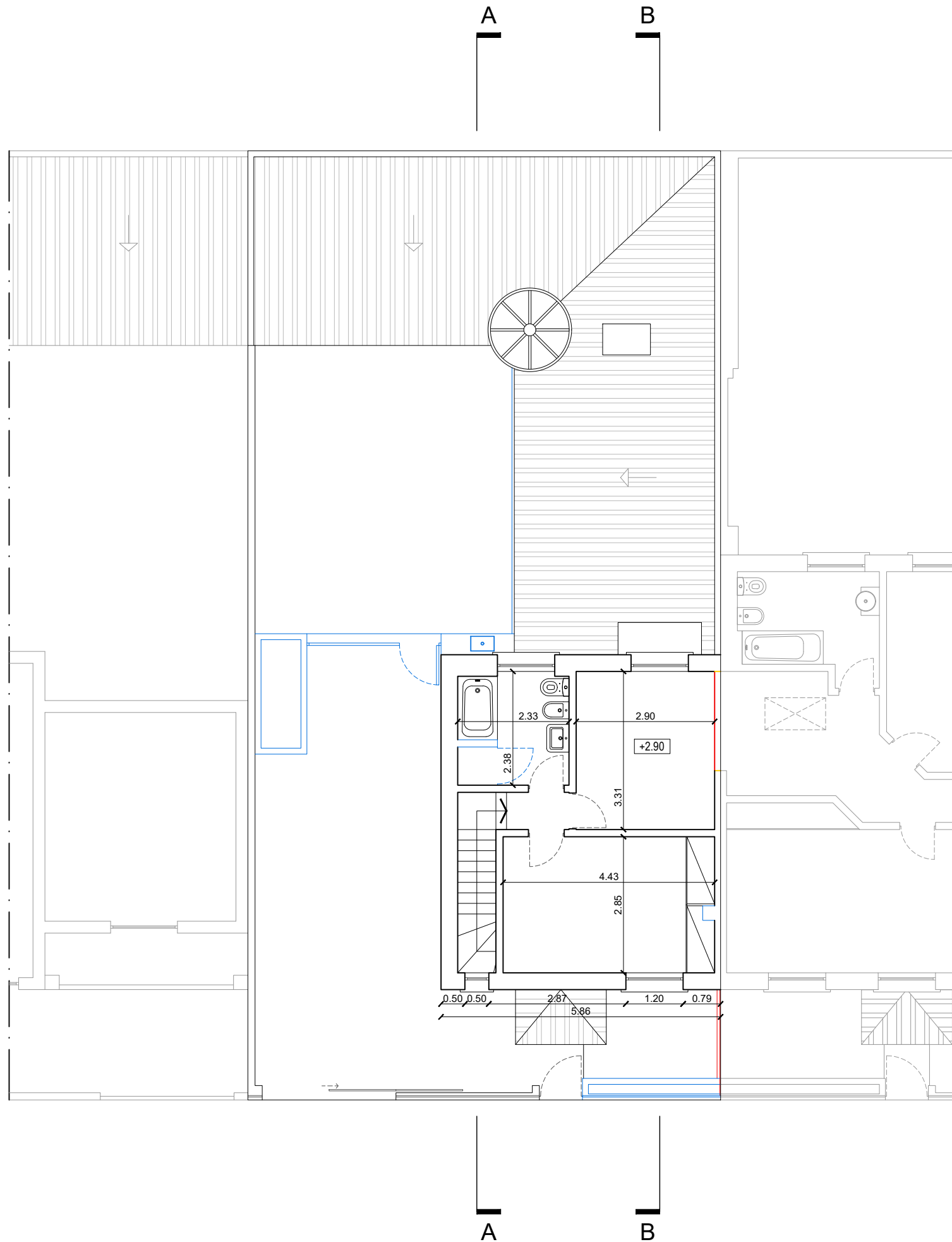

Projecto: Moradia em Caselas Rua Casal da Raposa, nº24	Cliente: Gabriela Fernandes	Data: Julho 2016
Designação: Alterações - Planta do Piso 1		Escala: 1/100
Proj. Arq:		Des. nº 244.30.102



António Santos Gomes
Atelier de Arquitectura

rua maria pia, lote 3 loja 1
1350-206 lisboa
tel: 21 397 08 50
asg@asg-arquitectos.com

TODAS AS COTAS E MEDIDAS DEVERÃO SER VERIFICADAS EM OBRA

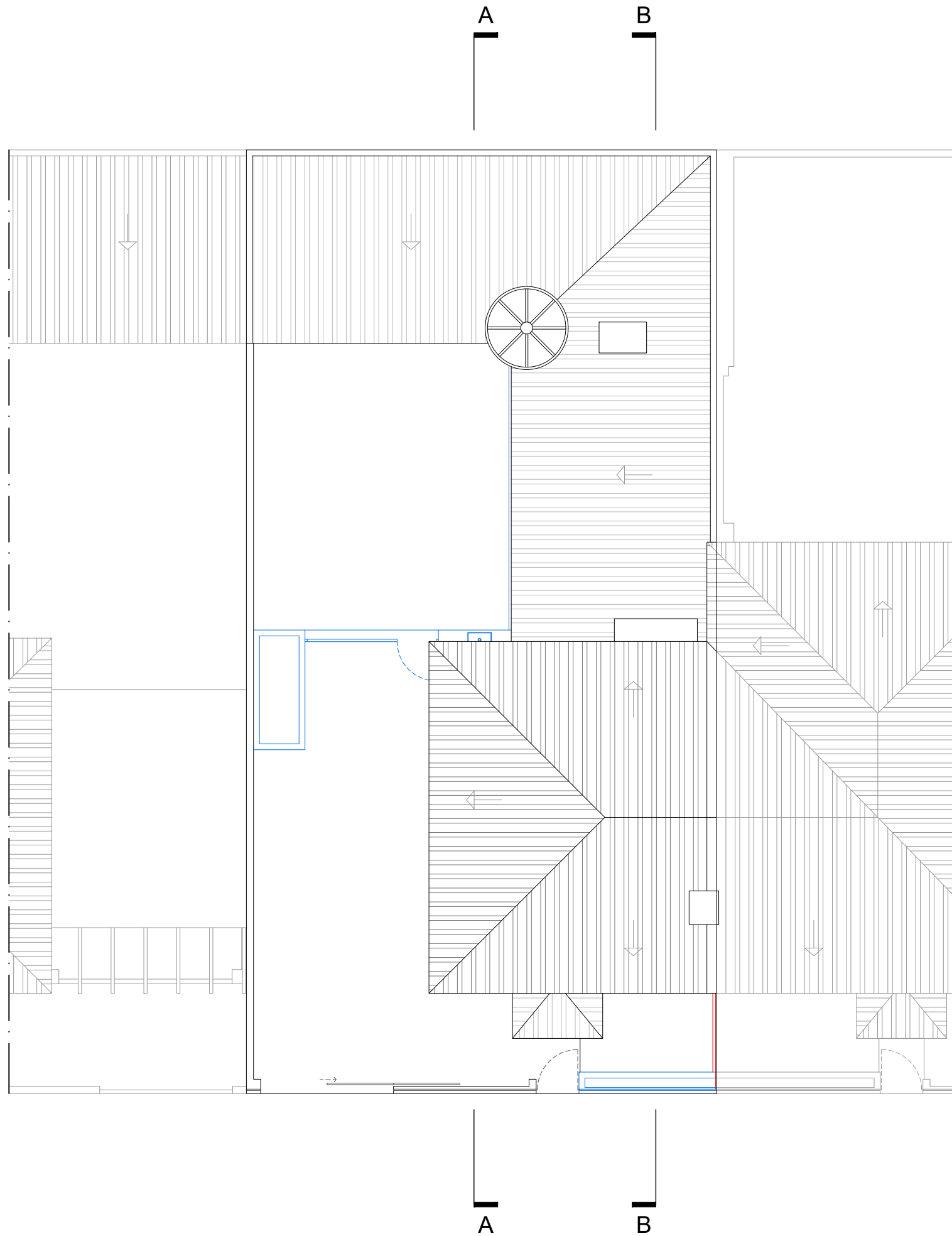

Projecto: Moradia em Caselas Rua Casal da Raposa, nº24	Ciente: Gabriela Fernandes	Data: Julho 2016
Designação: Alterações - Planta de Cobertura	Escala: 1/100	António Santos Gomes Atelier de Arquitectura
Proj. Arq:	Des. nº	rua maria pia, lote 3 loja 1 1350-206 lisboa tel: 21 397 08 50 asg@asg-arquitectos.com

244.30.103

TODAS AS COTAS E MEDIDAS DEVERÃO SER VERIFICADAS EM OBRA

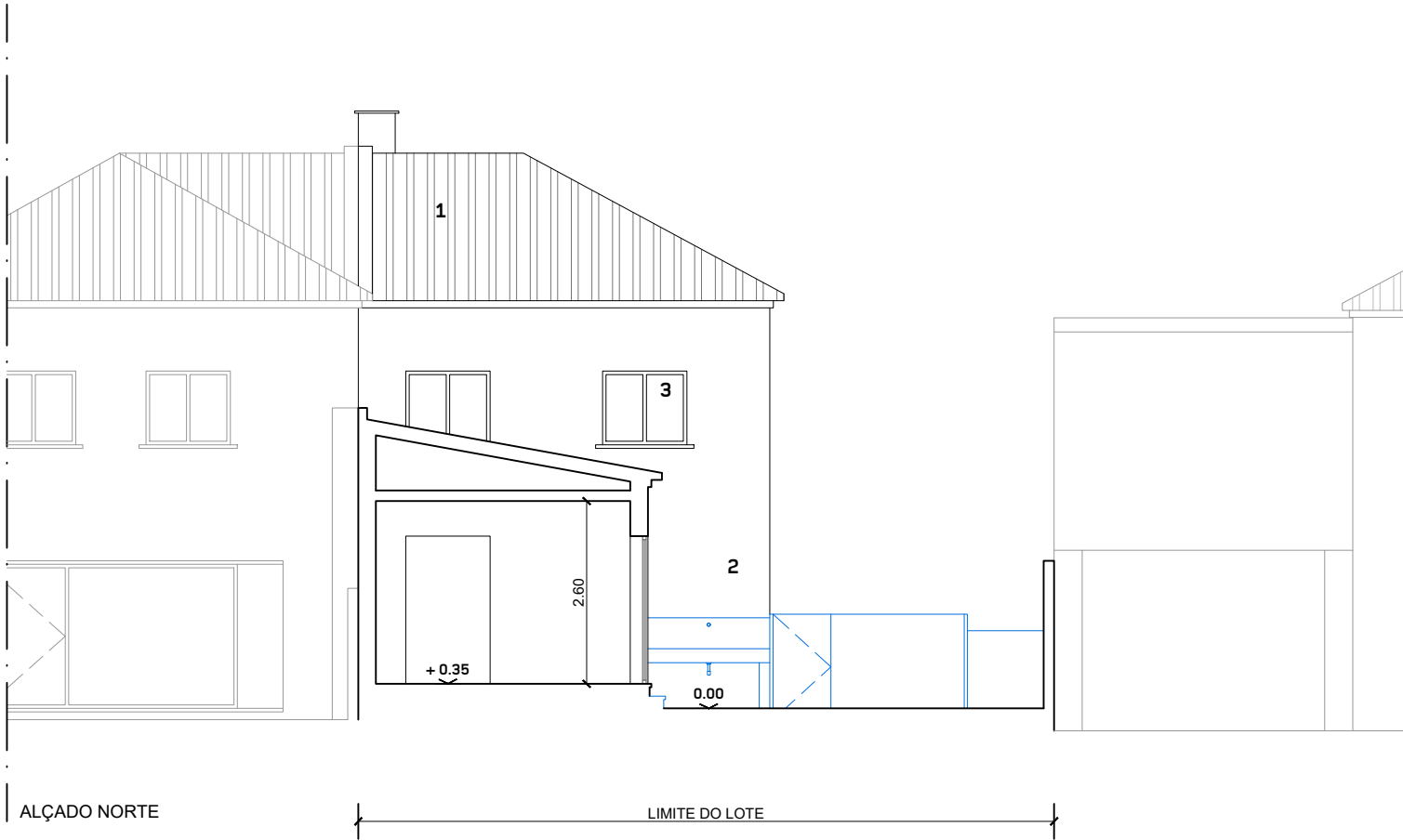
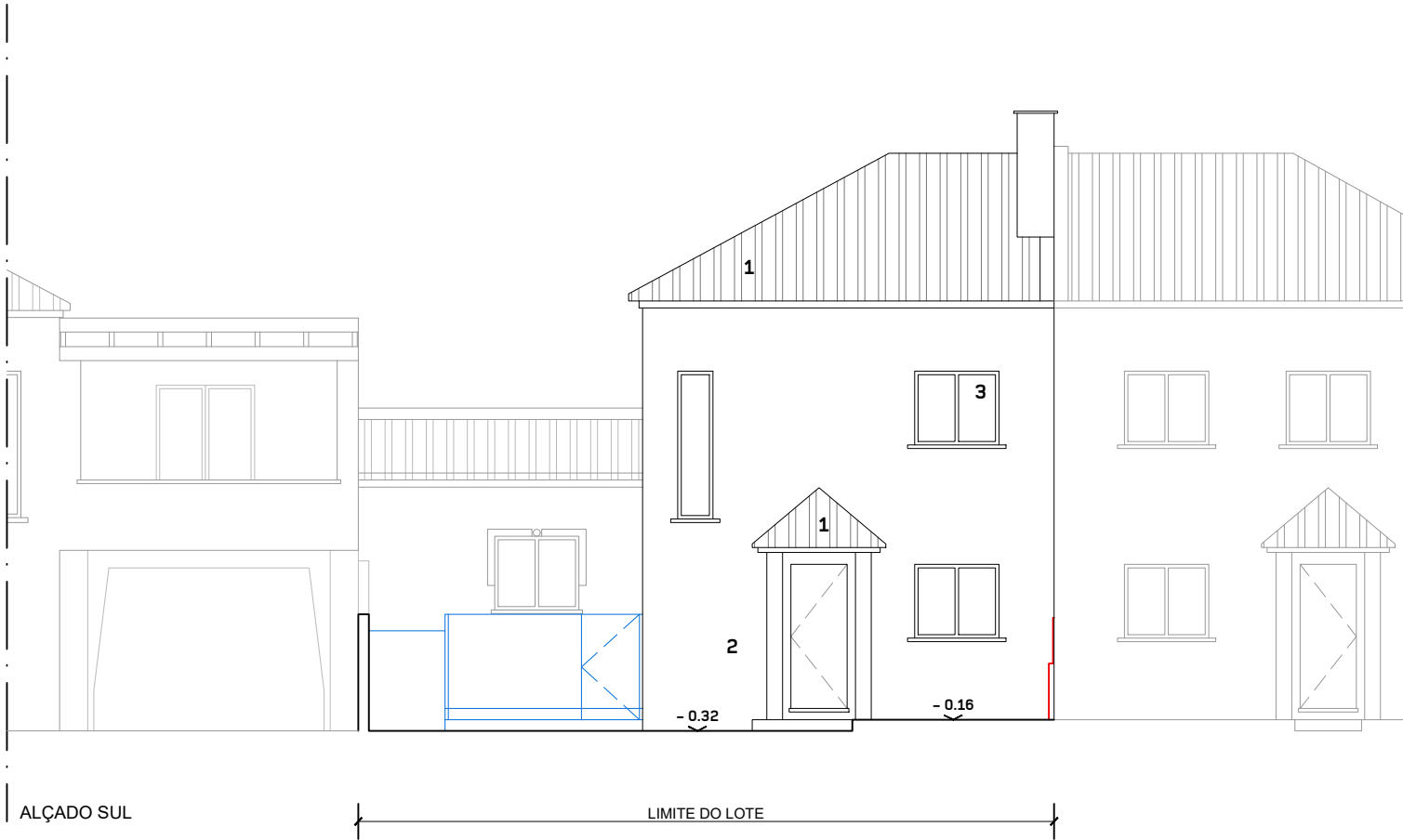

Legenda Materiais:

- 1 - Telha cerâmica vermelha
2 - Reboco pintado cor bege
3 - Caixilharia cor branca

Projecto:	Ciente:	Data:
Morada em Caselas	Gabriela	Julho 2016
Rua Casal da	Fernandes	
Raposa, nº24		
Designação:	Escala:	
Alterações - Alçados Sul e Norte	1/100	
Proj. Arq:	Des. nº	

António Santos Gomes
Atelier de Arquitectura

rua maria pia, lote 3 loja 1
1350-206 lisboa
tel: 21 397 08 50
asg@asg-arquitectos.com

244.30.104

TODAS AS COTAS E MEDIDAS DEVERÃO SER VERIFICADAS EM OBRA

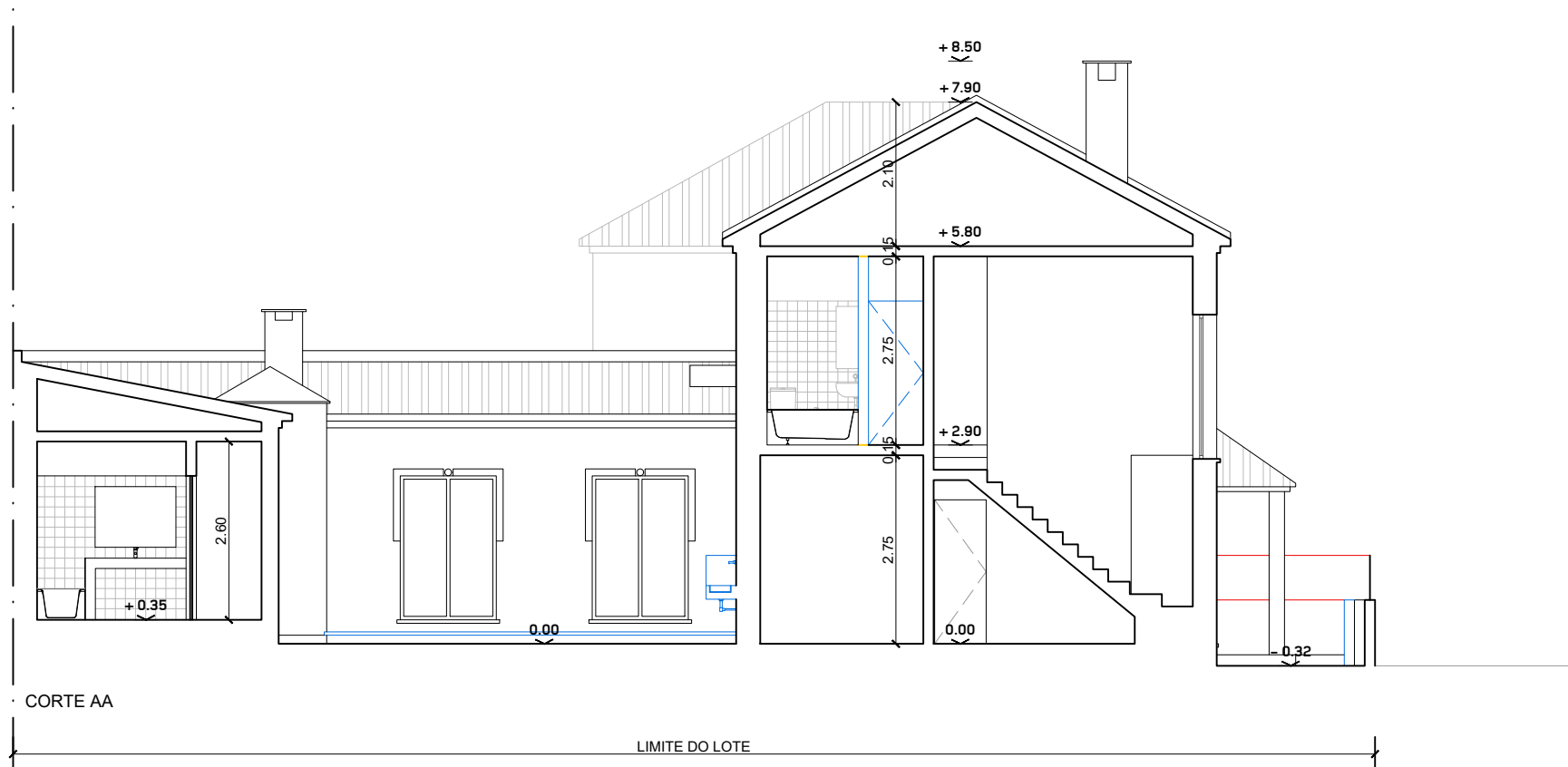
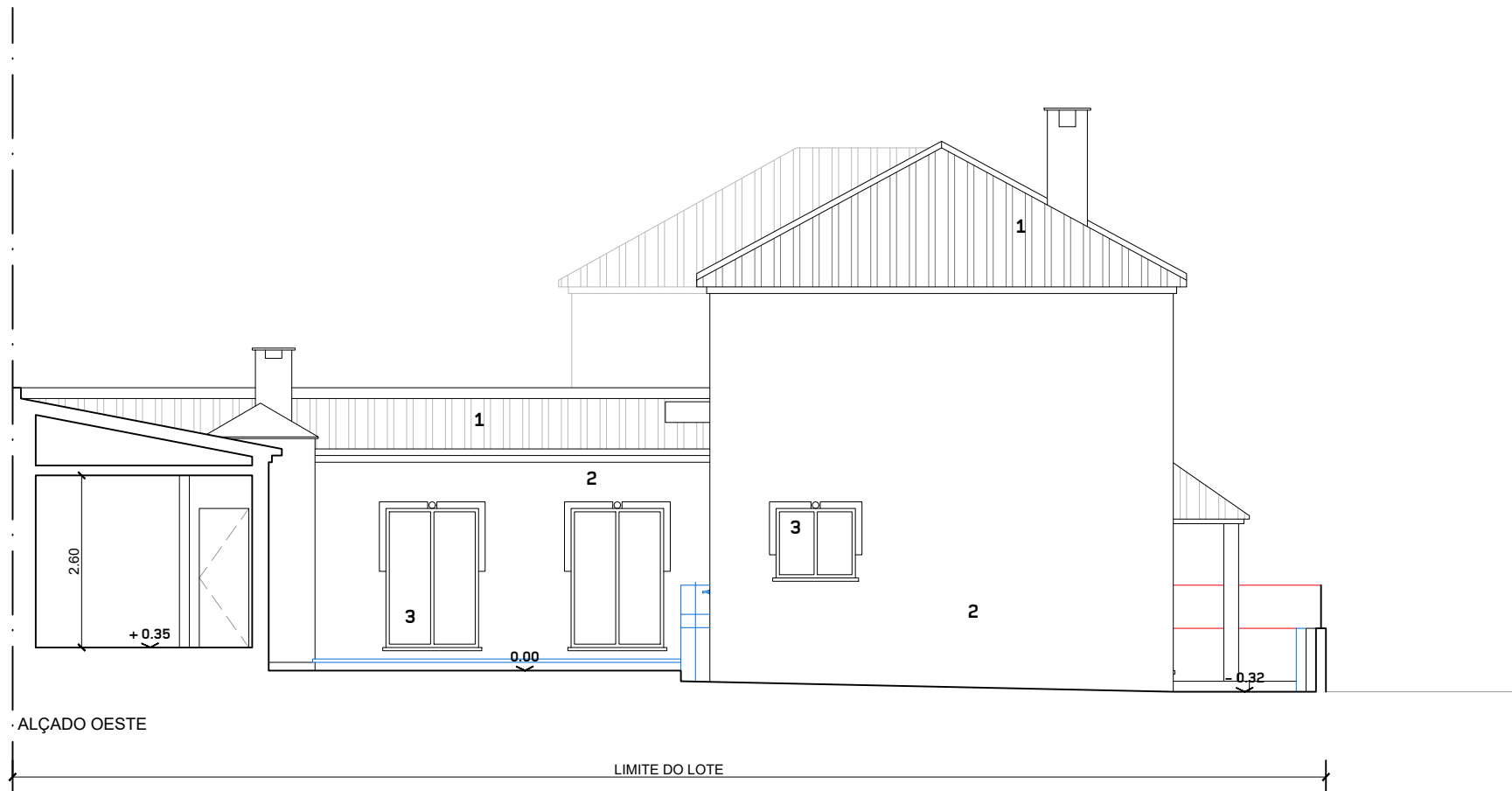

Legenda Materiais:

- 1 - Telha cerâmica vermelha
- 2 - Reboco pintado cor bege
- 3 - Caixilharia cor branca

Projecto: Moradia em Caselas
Rua Casal da Raposa, nº24

Cliente: Gabriela Fernandes

Data: Julho 2016

Designação: **Alterações - Alçado Oeste e Corte AA**

Proj. Arq:

Escala: **1/100**

Des. nº

244.30.105

António Santos Gomes
Atelier de Arquitectura

rua maria pia, lote 3 loja 1
1350-206 lisboa
tel: 21 397 08 50
asg@asg-arquitectos.com

TODAS AS COTAS E MEDIDAS DEVERÃO SER VERIFICADAS EM OBRA

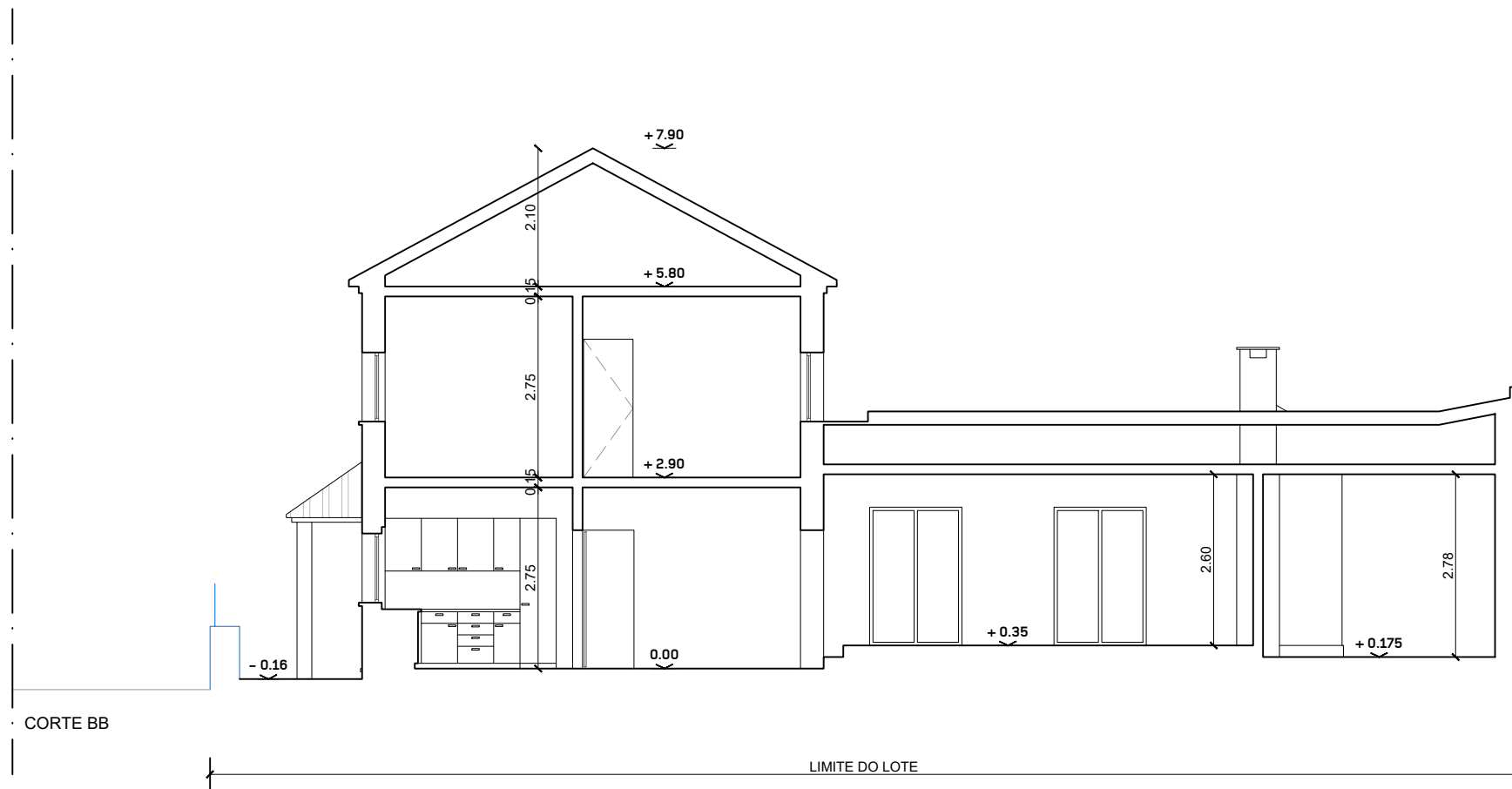

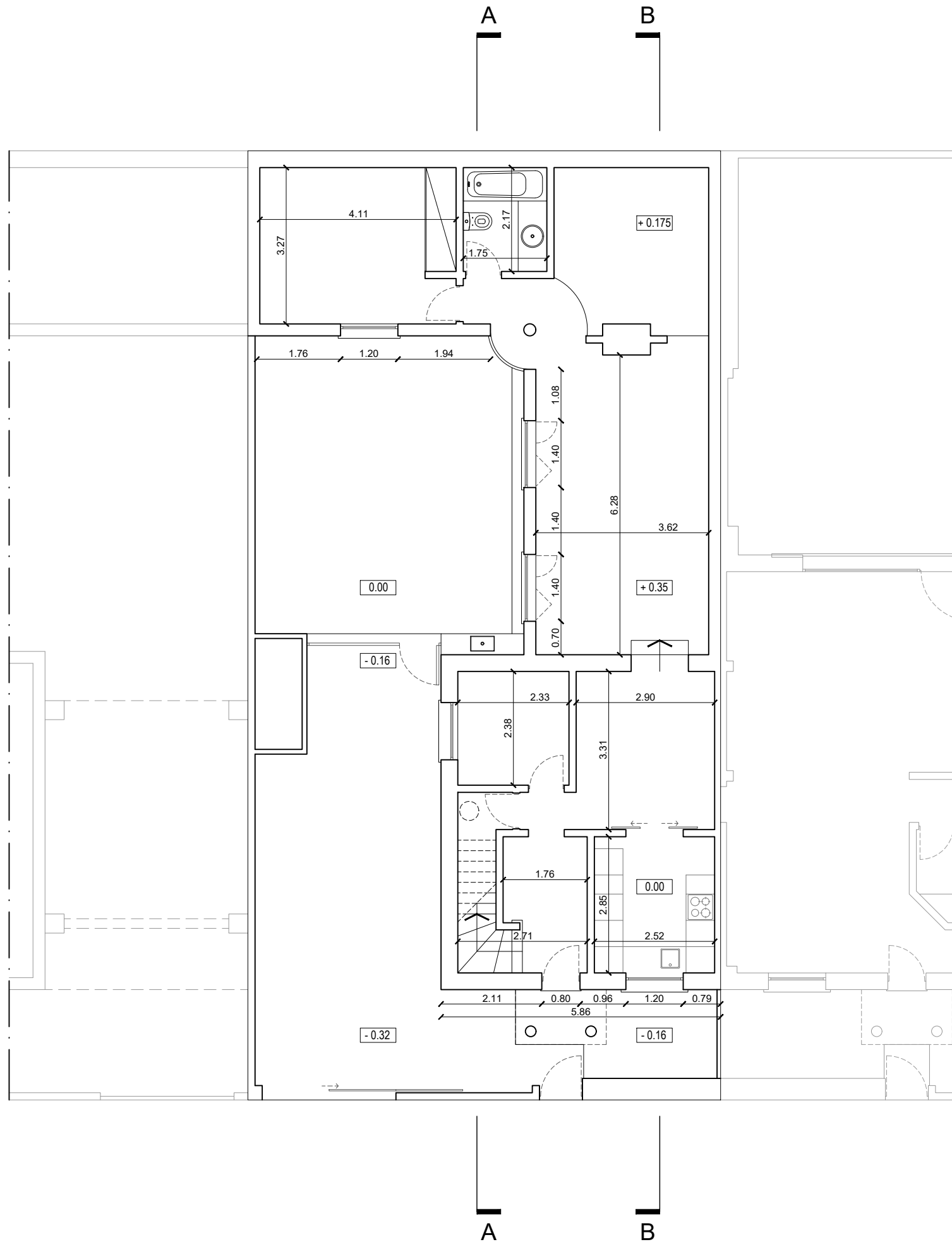

Projecto: Moradia em Caselas
Rua Casel da Raposa, nº24

Cliente: Gabriela Fernandes

Data: Julho 2016

Designação: **Proposta - Planta do Piso 0**

Escala: **1/100**

Proj. Arq:

Des. nº

244.30.201

António Santos Gomes
Atelier de Arquitectura

rua maria pia, lote 3 lqja 1
1350-206 lisboa
tel: 21 397 08 50
asg@asg-arquitectos.com

TODAS AS COTAS E MEDIDAS DEVERÃO SER VERIFICADAS EM OBRA

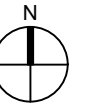

244.30.202

TODAS AS COTAS E MEDIDAS DEVERÃO SER VERIFICADAS EM OBR.

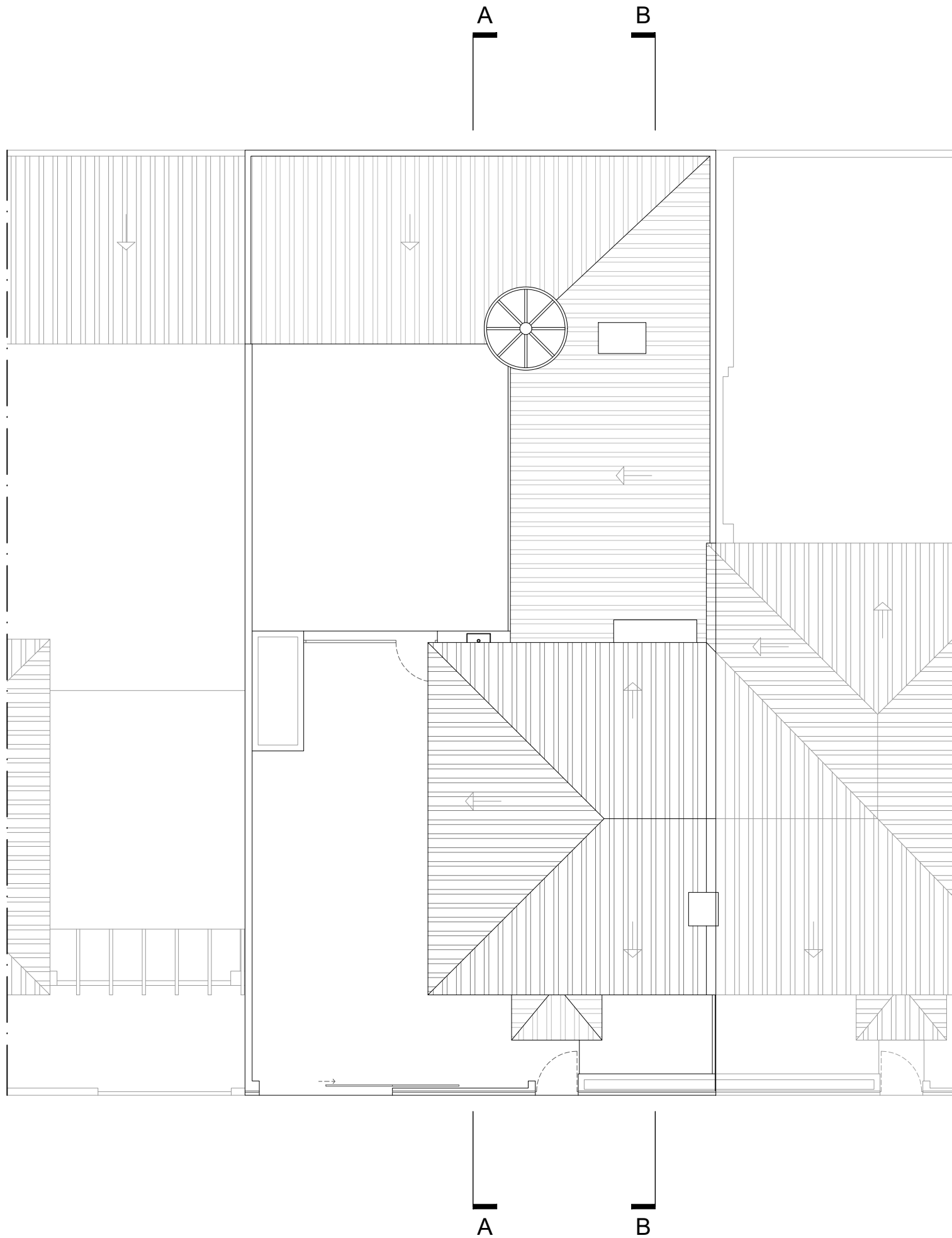

Projecto: Moradia em Caselas Rua Casal da Raposa, nº24	Cliente: Gabriela Fernandes	Data: Julho 2016
Designação: Proposta - Planta de Cobertura	Escala: 1/100	António Santos Gomes Atelier de Arquitectura
Proj. Arq:	Des. nº	rua maria pia, lote 3 loja 1 1350-206 lisboa tel: 21 397 08 50 asg@asg-arquitectos.com

244.30.203

TODAS AS COTAS E MEDIDAS DEVERÃO SER VERIFICADAS EM OBRA

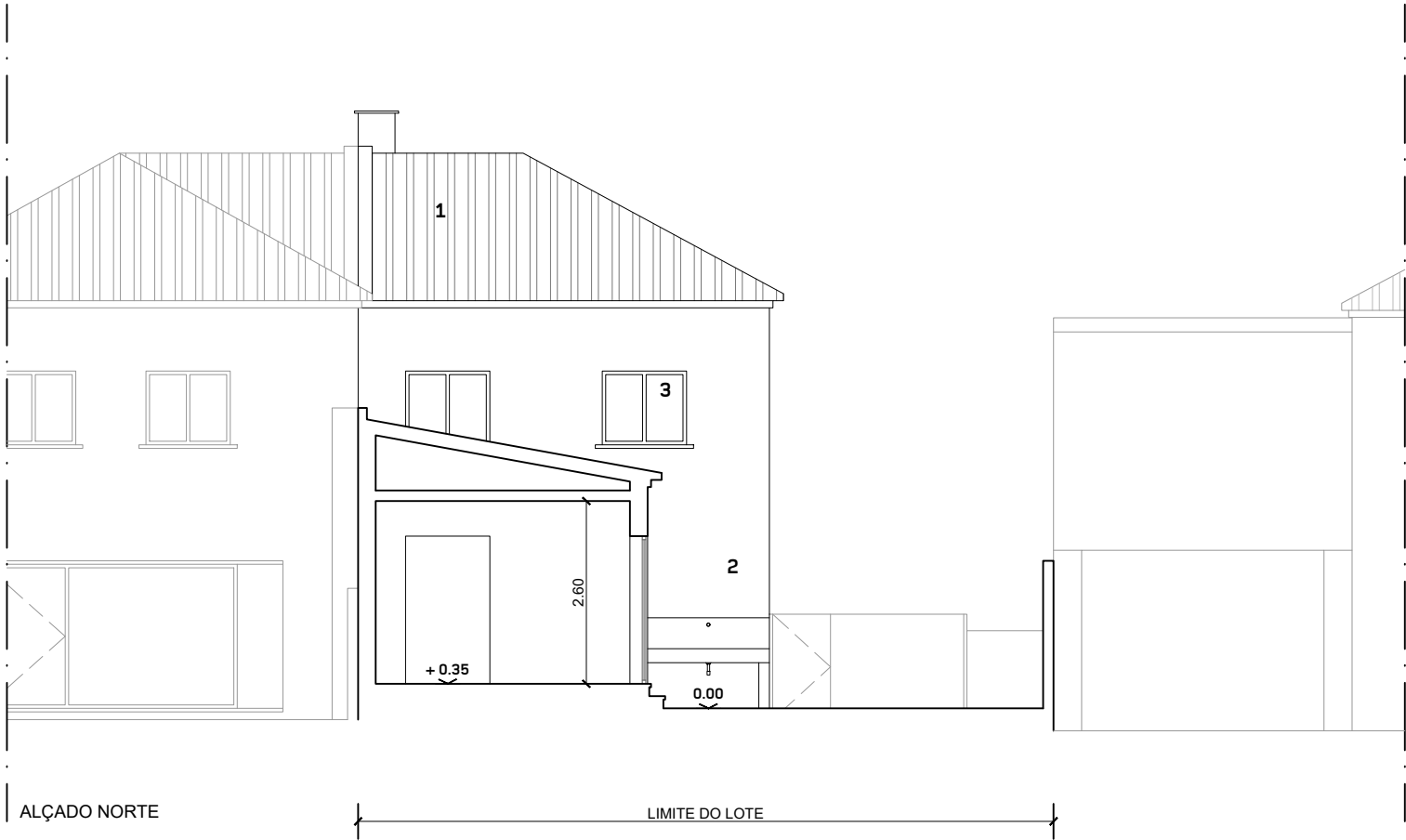

Legenda Materiais:

- 1 - Telha cerâmica vermelha
- 2 - Reboco pintado cor bege
- 3 - Caixilharia cor branca

Projecto:	Ciente:	Data:
Morada em Caselas	Gabriela	Julho 2016
Rua Casal da	Fernandes	
Raposa, nº24		
Designação:	Escala:	
Proposta - Alçados Sul e Norte	1/100	
Proj. Arq:	Des. nº	



António Santos Gomes
Atelier de Arquitectura

rua maria pia, lote 3 loja 1
1350-206 lisboa
tel: 21 397 08 50
asg@asg-arquitectos.com

244.30.204

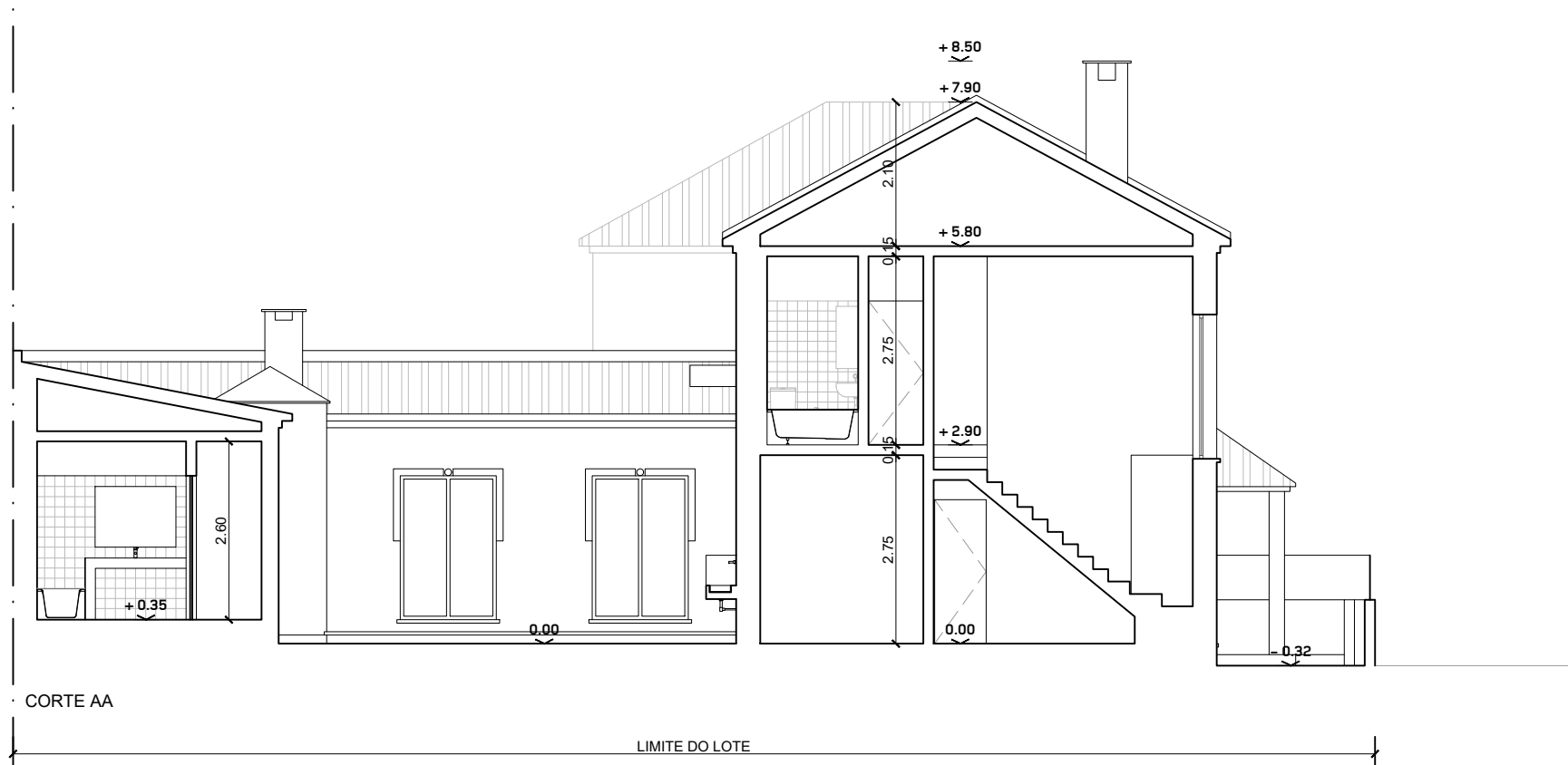

Legenda Materiais:

- 1 - Telha cerâmica vermelha
- 2 - Reboco pintado cor bege
- 3 - Caixilharia cor branca

Projecto: Moradia em Caselas
Rua Casal da Raposa, nº24

Cliente: Gabriela Fernandes

Data: Julho 2016

Designação: **Proposta - Alçado Oeste e Corte AA**

Proj. Arq:

Escala: **1/100**

Des. nº

244.30.205

António Santos Gomes
Atelier de Arquitectura

rua maria pia, lote 3 loja 1
1350-206 lisboa
tel: 21 397 08 50
asg@asg-arquitectos.com

TODAS AS COTAS E MEDIDAS DEVERÃO SER VERIFICADAS EM OBRA

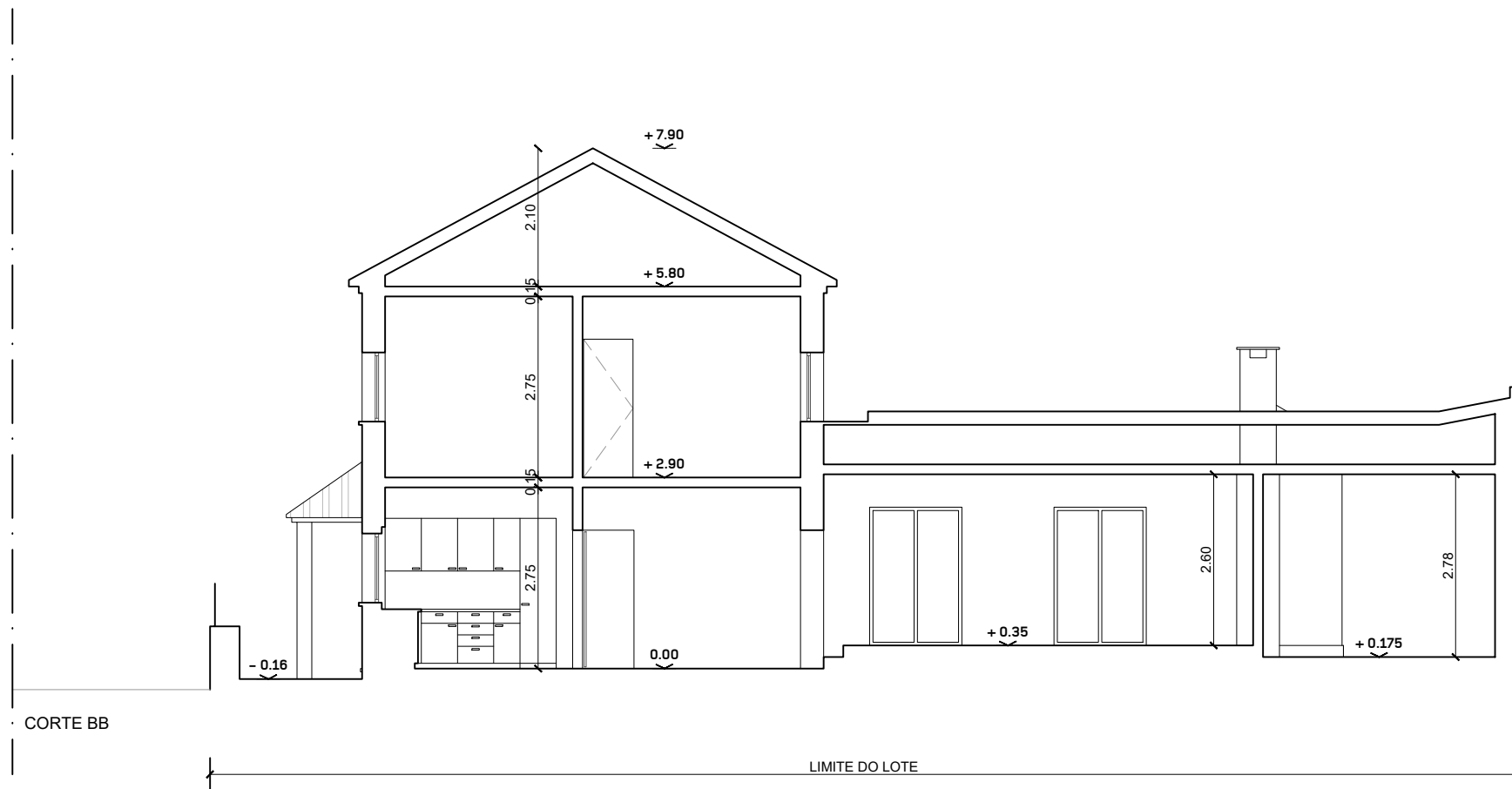



António Santos Gomes
Atelier de Arquitectura

Layer	Descrição
0	Acad Default
A 01 estereotomia1	Estereotomias
A 01 linhas corte 1	Linhas em corte
A 01 linhas vista 1	Linhas em vista
A 01 linhas vista 2	Linhas em vista
A 01 linhas vista 3	Linhas em vista
A 01 linhas vista 4	Linhas em vista
A 11 is	Inst. Sanitárias e cozinhas
A 11 vãos	Vãos
A 11 estereotomia	Estereotomias
A 51 cotas 100	Cotas
A 81- Elevador	Elevador
A 99 leg asg	Legenda
A 99 leg asg 1	Legendas
A 99 pl	Auxiliar
A 99 vp	Auxiliar
DEFPOINTS	Acad Default